Starostlivosť o pacienta s ochorením COVID-19 v ambulancii všeobecného lekára

MINISTERSTVO ZDRAVOTNÍCTVA SLOVENSKEJ REPUBLIKY

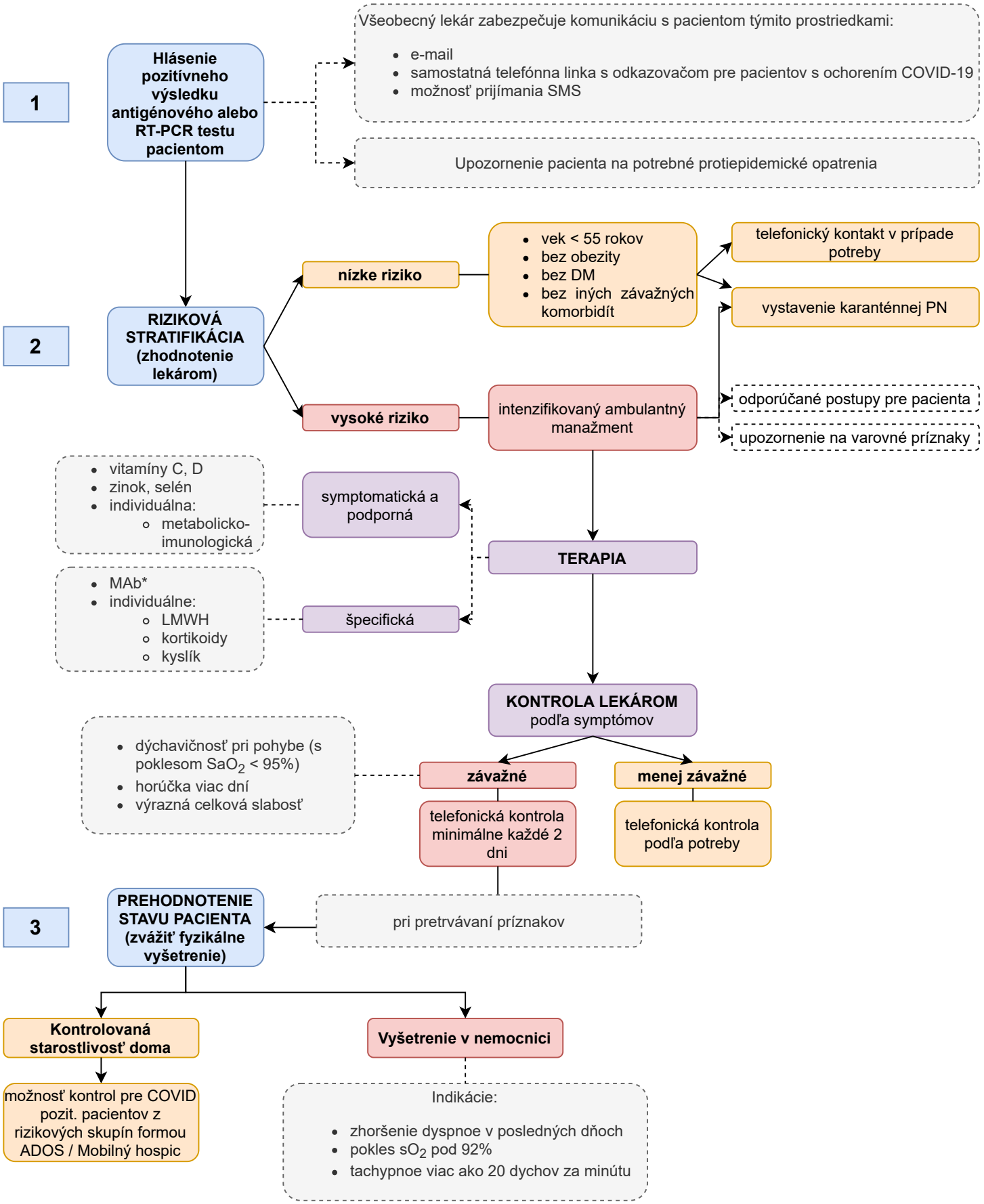

Aktuálne platný "Štandardný postup pre poskytovanie zdravotnej starostlivosti vo všeobecnej ambulancii pre dospelých počas pandémie COVID-19" si môžete pozrieť kliknutím na tento text

* MAb - monoklonálne látky; na indikáciu MAb bude pripravený samostatný dokument

Verzia 1.0 Dátum: 17. 3. 2021